

Al **Centro Telegonia** si potranno utilizzare formule diversificate di utilizzo dei Servizi, dalla formula semiresidenziale a quella residenziale per periodi più o meno lunghi. Viene offerta inoltre la possibilità di inserimenti anche di solo qualche giorno per favorire l'alleggerimento del carico familiare in periodi particolari nell'arco dell'anno.

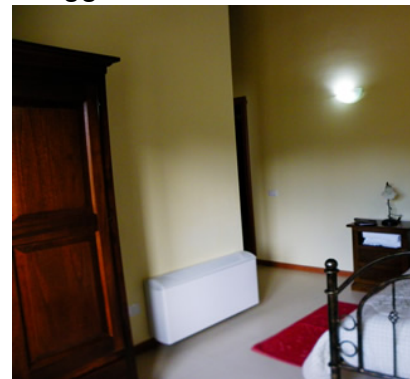

In particolare la formula semiresidenziale si pone come obiettivo fondamentale quello di garantire l'assistenza e la cura dell'ospite durante il giorno, prevedendo anche la possibilità dell'accompagnamento da e verso il proprio domicilio per il pernottamento: si rivolge alle persone che pur volendo mantenere e garantire la loro permanenza all'interno della propria casa necessitano di assistenza, cura e attenzioni da parte di personale qualificato durante le ore diurne.

Il Servizio a formula diurna viene progettato e realizzato sulla base delle singole esigenze e dei bisogni di ogni singolo ospite. All'interno della formula semiresidenziale viene garantita l'assistenza specialistica, le attività socio-assistenziali, l'inserimento nelle attività ricreative e socio-educative programmate, l'assistenza psicologica.

Gli ospiti che scelgono questa formula potranno inoltre, su richiesta, inserirsi nei percorsi di recupero e riabilitazione. La formula residenziale prevede la sistemazione in camere esclusive ed eleganti, dotate di tutti i comfort, bagno attrezzato per una permanenza di lungo periodo; tutte le camere, singole o doppie, hanno accesso diretto ed indipendente agli ampi spazi esterni.

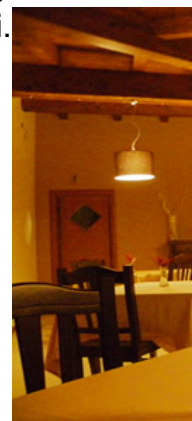

## **Formule pernottamento**

Ultimo aggiornamento Lunedì 24 Ottobre 2016 22:12

---

Il servizio di ristorazione, con formula a menù, viene preparato dalla cucina interna e servito in un ambiente elegante e raffinato. Il Centro Telegonia offre inoltre la possibilità di accogliere anche per l'intero arco della giornata o per più giorni i parenti degli ospiti, i quali potranno così trascorrere piacevolmente insieme del tempo in un ambiente confortevole ed elegante.